عمل Backup للبرامج الذي قمت بتنصيبها بإستعمال APTonCD

السلام عليكم ورحمة الله وبركاته ...

هل مللت من كثرت إعادة تنزيل البرامج من النت ؟ اليوم تنزل البرنامج X ولسبب ما في جهازك تروح تنزل البرنامج مرة أخرى من النت !!! ألم تمل من هذه المسألة ؟ ألم تفكر يوماً بأخذ نسخة إحتياطية من البرامج التي قمت بتنصيبها ؟ إن لم تفكر بذلك من قبل ؟ فأتمنى أن تتمعن في هذا الدرس لتعرف مدى فائدته لك ... خاصة مستخدمي توزيعة Ubuntu ...

برنامج APTonCD هو برنامج يساعدك في عمل مكتبة أو مستودع خاص بالحزم/البرامج التي قمت بتنصيبها على جهازك ... البرنامج له واجهة رسومية سهلة الإستعمال ... طبعاً يقوم ببناء هذه المكتبة على ضوء الحزم التي موجودة هنا: /var/cache/apt/archives

أيضاً من فوائده إن يعمل لك مستودع بإمكانك تنصيب البرامج منه من خلال apt-get وغيرها من الأوامر المستعملة في توزيعات debian ... لتحميل البرنامج إن لم تستطع تركيبه من خلال مخازن ومكتبات Ubuntu أضغط على هذا الرابط

ومن ثم قم بتنصيبه بهذه الطريقة:
كود:

```
dpkg -i aptoncd-version.deb
```

الآن لأخذ نسخة إحتياطية قم بالتالي:
أذهب الى System -> Administration -> AptonCD ستظهر لك الواجهة التالية:

APTonCD
File
Help
Create
Restore
Create APTonCD
Create a CD or DVD with all packages/applications downloaded via apt-get, synaptic or aptitude.
Help
Quit

الآن لعمل Create أضغط على الزر Create لتظهر لنا الشاشة التالية:

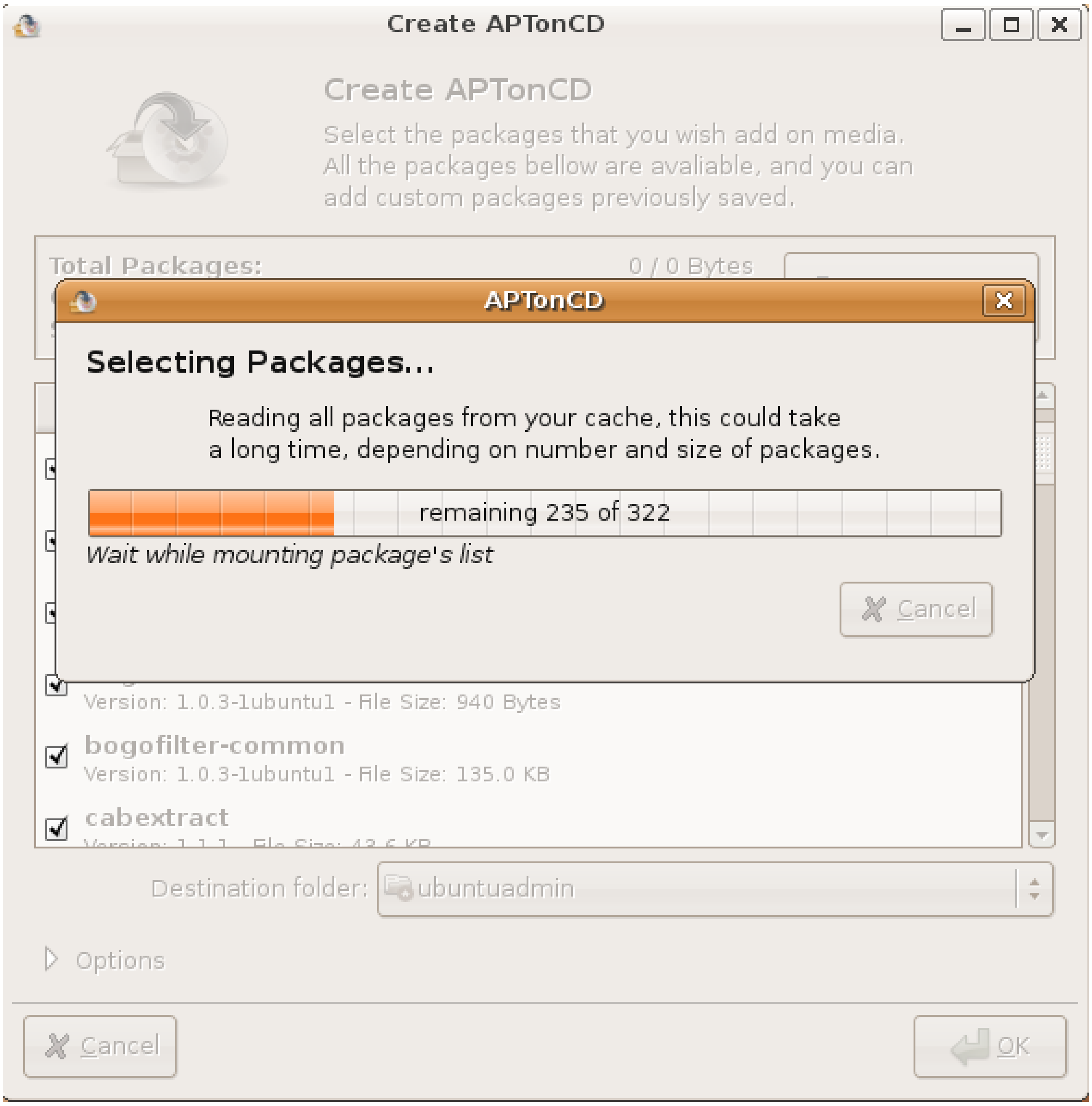

هنا يظهر لنا جميع البرامج التي قمنا بتنصيبها ... بإمكاننا أن لا نلغي برنامج وإضافته من خلال علامة الصندوق الذي بجانب كل برنامج ... كما في الصورة هذه:

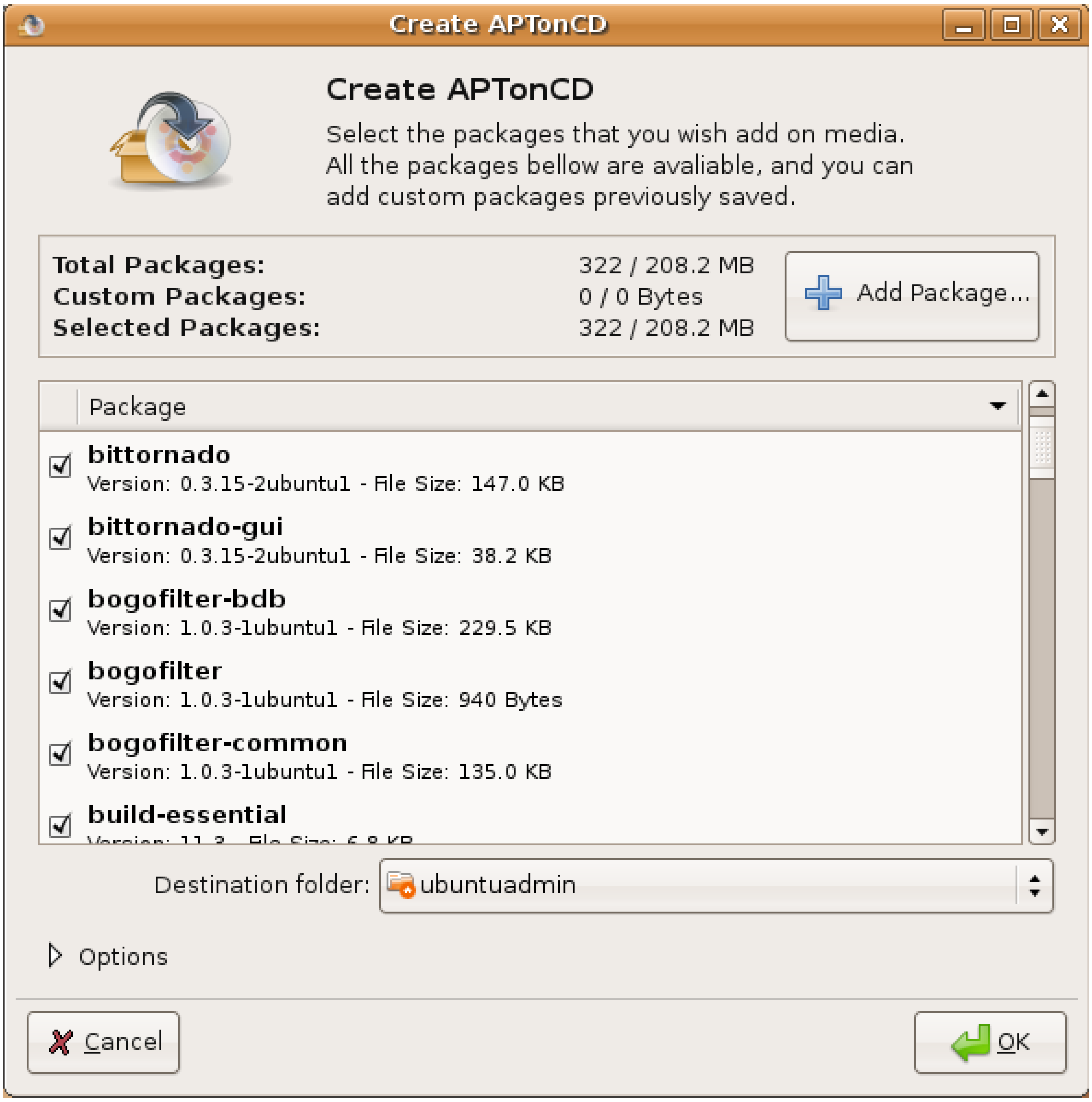

وأيضاً بإمكاننا إضافة برامج أخرى لم نقم بتنصيبها مثلاً وهي موجودة في مجلد من خلال الزر Add Package ... الآن نضغط على الزر OK لتظهر لنا الشاشة هذه:

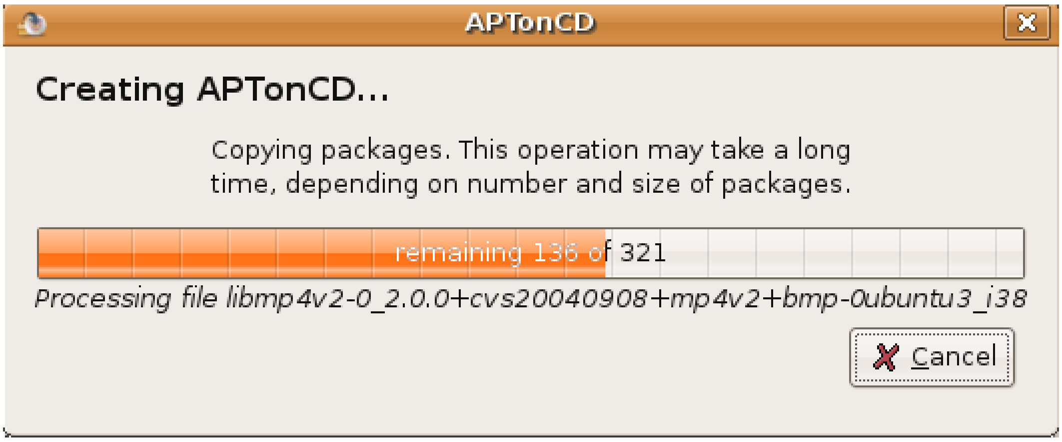

التي تفيد بإن عملية إنشاء المكتبة والتي هي بصيغة iso جارية ... وبعد ذلك ستظهر لنا هذه الصورة:

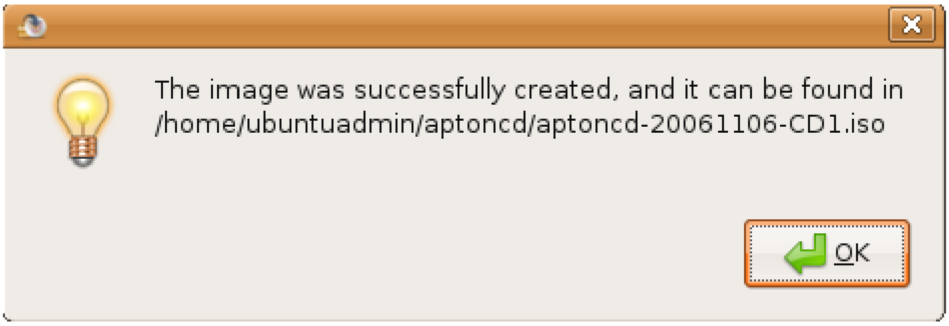

تفيد بإن المكتبة تم إنشاءها بنجاح وتم تخزينا في المكان المذكور في الصورة ... وكما قلت لكم على صيغة iso ... هذا ما يخص أخذ النسخة الإحتياطية ...

الحين إرجاع نسخة إحتياطية:

نفتح البرنامج مرة أخرى على الجهاز الذي نريد تنصيب هذه البرامج عليه ... ونذهب الى الخيار Restore لتظهر لنا هذه الشاشة:

هناك ثلاث خيارات ... الأول يقوم بعملية نسخ وتنصيب للبرامج الموجودة على القرص من نوع AptonCD الى جهازك ... والثاني يقوم بإرجاع البرامج من ملف الـ iso الذي عملناه في الخطوة الأولى ... والثالثة إنك تضيف هذا القرص الذي من نوع AptonCD الى مكتبات برنامج الـ apt-get وغيرها من برامج الـ Debian والـ Ubuntu بطبيعة الحال ...

هذا كل ما في الأمر ... برنامج رائع خاصة لما يكون عندك أكثر من جهاز وتريد تنصيب نفس البرامج عليه ... سيسهل عليك الكثير من الأمور والوقت والـ Quota حق الإنترنت

Connection الذي لديك ...

أخوكم B!n@ry ...

B!n@ry

::إدارة مجتمع لينوكس العربي::

BAD3R
:: مراقب عام سابق ::

ابو محمد اسمحلي جدا جدا البرنامج روووووعه بمعنى تعنية الكلمه ..

لانه رايح يوفر على التالي /

- سيوفر على الوقت الكثير فى انزال البرامج والبحث عنها ... وغيرها
- برنامج سهل ورهيب فى التعامل فى اخذ نسخه من البرامج التي بالجهاز
- اضافه البرامج للبرنامج التي اوريدها واستخدمها دائما
- تجميع البرنامج وتنسخها على cd ومن ثم تحويل iso وفى ايت وقت احرقة وركبه ...
- بجد يابومحمد موضوع فادني كثير وقلل على الوقت والمجهود فى تنصيب البرامج كل مره ..

.

- طبعاً بعد التنزيل رايح نوصله على هذا المسار صور /

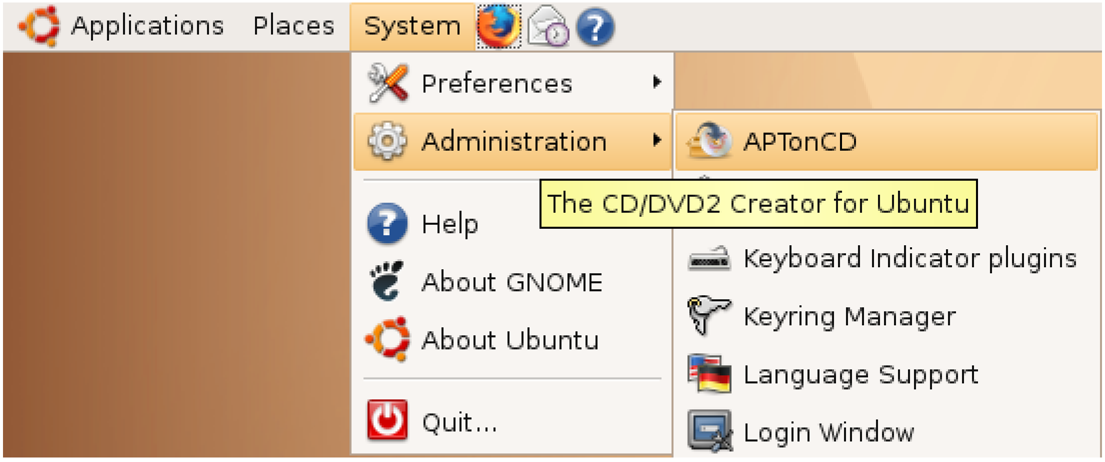

- والبرنامج روعه بمعنى الكلمه /

كل الود استاذي /
bad3r

Nour_aoi
لينكساوي

السلام عليكم ورحمة الله وبركاته

استاذى B!n@ry

كنت قد كتبت موضوع كيف اقوم بتحميل مخازن Ubuntu , kubuntu 8.10 على الهارد ثم نسخها على اسطوانات ؟

ولقد اشرت على بالحل وهو عمل Backup للبرامج الذي قمت بتنصيبها بإستعمال APTonCD

ولقد حاولت تنفيذ الشرح وكله تمام حتى اضغط على زر Create فيبدا البرنامج بحسلب البكجات (هذا ما فهمته) وعندما يصل ال 10% يختفى البرنامج تماماً .
جربت هذا على Kubuntu 8.10, Ubuntu 8.10, OpenGEU 8.04.1

والنتيجه واحده فيهم جميعاً

فهل اطمع فى ان أجد حلاً عندك ؟

لقد تعمدت أن اذكر سؤالى فى الموضوع الأصلى لك ليستفيد الجميع وعدم تشتيت الأعضاء ... أرجو أن أكون قد أصبت ؟

وشكراً مقدماً .

الصور 1

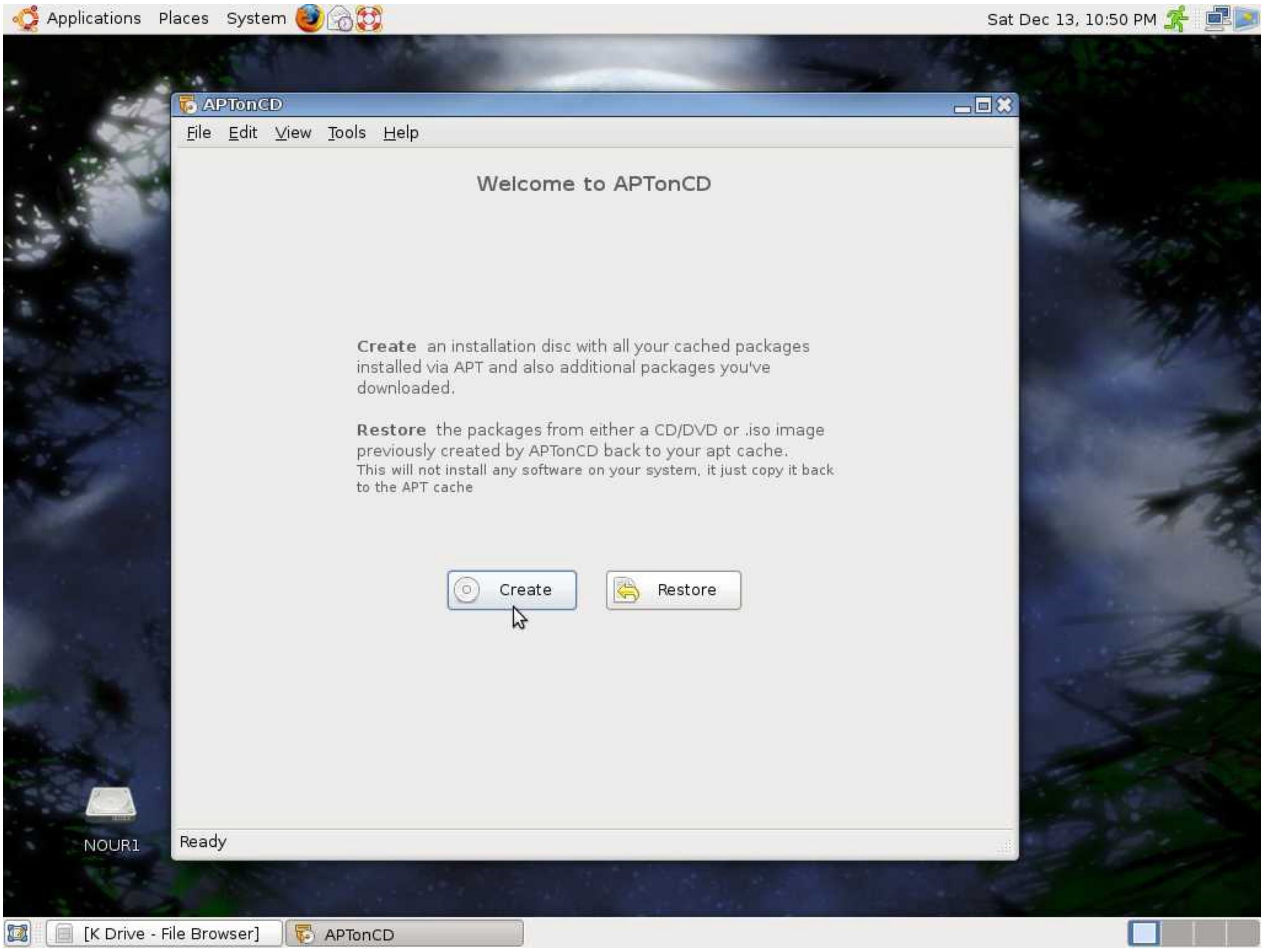
Applications Places System
Sat Dec 13, 10:50 PM
APTonCD
File Edit View Tools Help
Welcome to APTonCD
Create an installation disc with all your cached packages installed via APT and also additional packages you've downloaded.
Restore the packages from either a CD/DVD or .iso image previously created by APTonCD back to your apt cache.
This will not install any software on your system, it just copy it back to the APT cache
Create
Restore
Ready
NOUR1
[K Drive - File Browser]
APTonCD

Image 2

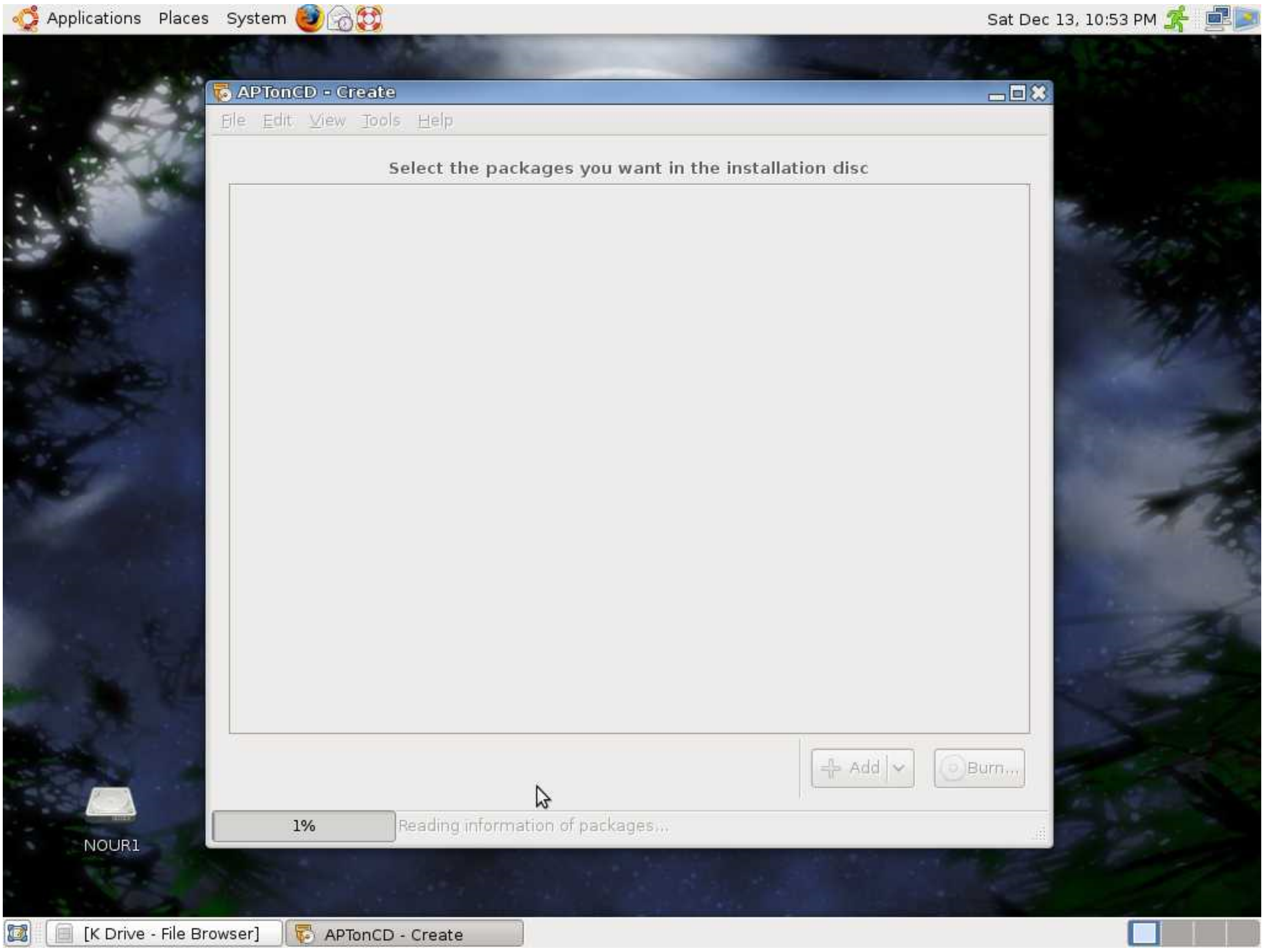
Applications Places System
Sat Dec 13, 10:53 PM
APTonCD - Create
File Edit View Tools Help
Select the packages you want in the installation disc
Add
Burn...
1%
Reading information of packages...
NOUR1
[K Drive - File Browser]
APTonCD - Create

الصورة الثالثه لسطح المكتب بعد اختفاء البرنامج عند 16 %

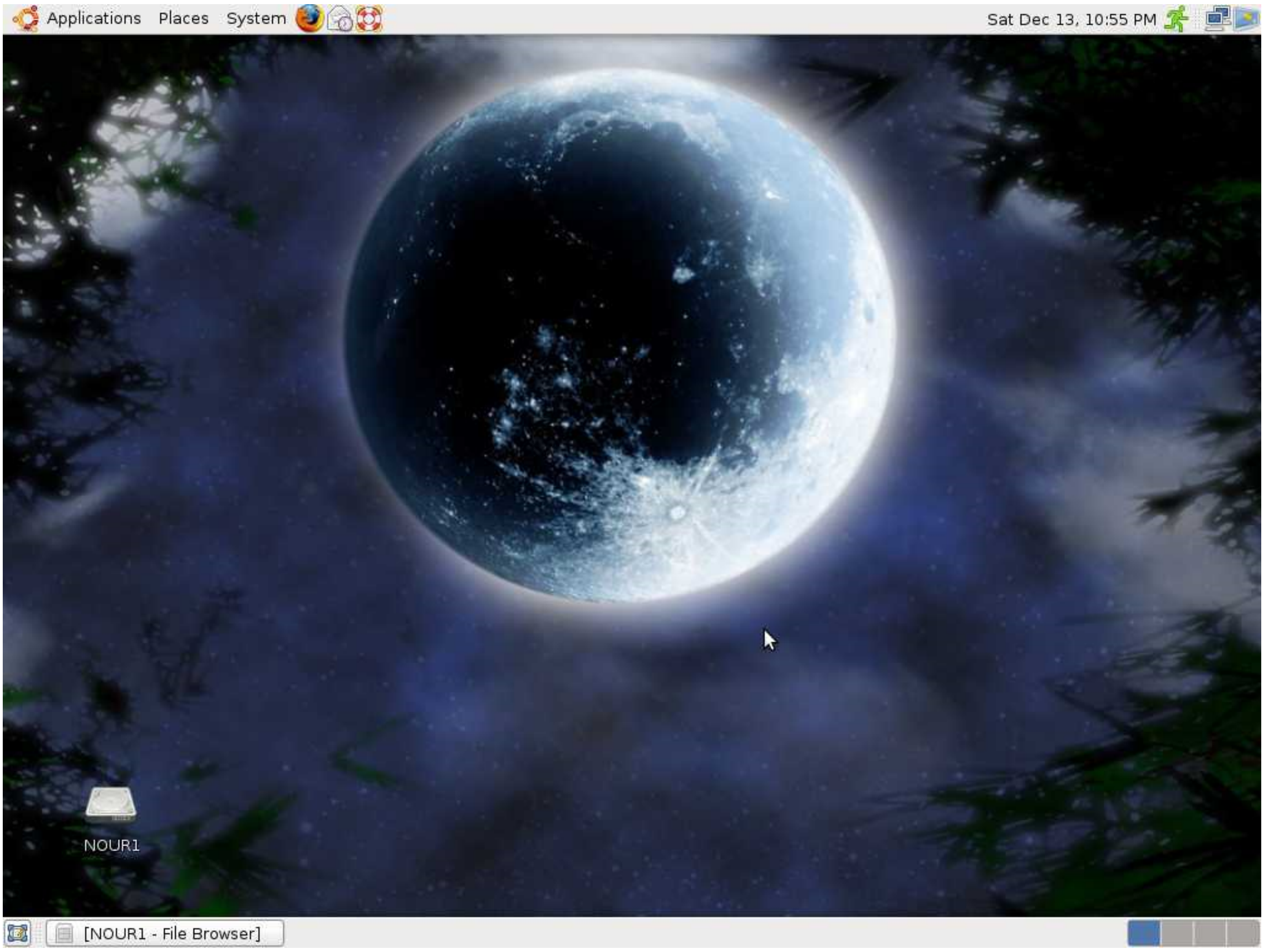

وعليكم السلام ورحمة الله وبركاته
أهلا أخي نور ... ربما المشكلة يا طيب في البايثون على ما اعتقد ولهذا للتأكد يا خوي قم بتشغيل البرنامج من سطر الأوامر (الطرفية) بالطريقة التالية:

كود:

```
$ aptoncd
```

وعندما يغلق نفسه البرنامج أرجع الى الطرفية وشوف ما هي رسالة الخطأ

Nour_aoi
لينكساوي

ألف ألف شكر على اهتمامك رغم مشاغلك
تم التشغيا من الطرفيه
وهذه هى النتيجة

كود PHP:

```
nour@nour-desktop:~$ aptoncd
Reading package lists... Done
Building dependency tree
Reading state information... Done
FATAL -> Failed to fork.
nour@nour-desktop:~$
```

وطبعاً ما فهمتش منها حاجه
وادعو لك الله سبحانه وتعالى ان يعينك على ان تتحملنا وان يرضيك بما تحب

تم حل المشكله .. شكرا

هذا حل مشكلتى مع
APTonCD
لقد كنت استخدم اصدار
APTonCD 0.1.98
وهو غير الاصدار الذى تم الشرح عليه وهو
APTonCD 0.1.1
فقمت بتحميله من سورس فروج واخذت ملفاتى بنجاح على ثلاثة اسطوانات
3CD
http://downloads.sourceforge.net/apt..._0.1-1_all.deb

وأكرر شكرى لدكتور بينارى

لقد وفيت بوعدى وقمت بوضع الحل ليسفيد منه اخوانى علماً بأننى قد كنت حصات على الاصدر الذى سبب المشكله من هنا
http://packages.ubuntu.com/search?su...ywords=APTonCD

وتمت التجربه بنجاح ولكن حمل البرنامج من **هذا الرابط**

[lazy crazy]
لينكساوي

طبقتها على المنت 6 يا أبو محمد وحفظت حتى التحديثات << --- فرحان ويدعي لك